目錄

4.1. 行情部分.....

4.1.1 登錄.....4

4.1.2.行情列表.....4

4.1.3.市場沽空.....6

4.1.4.指數貢獻.....6

4.1.5.新股發行.....7

4.1.6.個股報價.....7

4.1.7.經濟席位.....10
4.1.8.個股資訊.....10
4.1.9.行業分類.....11
4.1.10.資金流向.....12
4.1.11.期指.....12
4.1.12.期權.....12
4.1.13.渦輪.....13
4.1.14.牛熊證.....14
4.1.15.龍虎榜.....14
4.1.16.解碼.....15
4.1.17.A+H 聯動.....16
4.1.18.大利市.....16
4.1.19.綜合排名.....17
4.1.20.歷史成交明細.....17
4.1.21.分價表.....18
4.1.22.港股行業板塊資金流向.....19
4.1.23.多股同列.....19
4.1.24.版面.....20
4.1.25.經濟席位搜索.....21
4.1.26.經紀牌位設置.....22
4.1.27.板塊管理.....23
4.1.28.中港通.....24
4.1.29.自選股管理.....25
4.1.30.預警系統.....26
4.1.31.異動雷達.....27
4.1.32.條件選股.....28
4.1.33.選股.....29
4.1.34.自定義指標.....29
4.1.35.走馬燈.....30
4.1.36.狀態列指數顯示.....30
4.1.37.鍵盤精靈.....30
4.1.38・系統設置.....30

4.1.39.全屏顯示.....31
4.1.40.大字報價.....32
4.1.41.工具列定義.....32
4.1.42.盤中即市播報.....33
4.1.43.網路資訊及個人帳戶資訊查詢.....33
4.1.44.軟件線上說明手冊.....34
4.1.45.用戶回饋.....34
4.1.46.服務器通告.....35
4.1.47.免責聲明.....36
4.1.48.聯繫方式.....36
4.2. 交易部分.....37
4.2.1.模擬交易.....**错误！未定义书签。**
4.2.2.真實交易.....**错误！未定义书签。**
4.2.2.3 交易主界面.....37
4.2.2.4 買入.....37
4.2.2.5 今日委託.....38
4.2.2.6 今日委託/成交.....39
4.2.2.7 賣出.....39
4. 2. 2. 8 持有股份.....40
4.2.2.9 今日委託.....40
4.2.2.10 改單/撤單.....40
4.2.2.11 資金股份.....41
4.2.2.12 今日成交.....41
4.2.2.13 歷史委託/歷史成交.....41
4.2.2.14 自選股.....42
4.2.2.15 預埋單.....43
4.2.2.16 系統設置.....43
4.2.2.17 登錄.....44
4.3 數據產品.....44
4.3.1.個股資料（F10）.....44
4.3.2.深度數據.....45

4.1. 行情部分

4.1.1 登錄

4.1.2.行情列表

登錄軟件後，預設進入行情列表。整個列表涵蓋所有證券品種。包括港股、A 股、美股、指數、期貨、自選股列表、行業分類等。整個列表支持標題對應數據欄排序、拖動；支持整列位置移動及每列顯示寬度調整。行情表最右側支持個股報價資料及走勢快速流覽。

整個報價列表，支持實時、延時、BMP 三種不同的權限資料展示。BMP 行情需要手動刷新。港股延遲行情延時 15 分鐘，且延時數據為實時推送。

同時，列表功能支持報價閃爍，給用戶毫秒級的報價體驗。

路徑：菜單->報價 或 工具欄按鈕。

支持鼠標右鍵菜單表功能如圖：

整個列表，支持方案顏色自定義；

支持鼠標操作；

路徑：工具欄->按鈕 點擊下拉箭頭

4.1.3.市場沽空

路徑：行情列表->右邊選擇標籤“市場沽空”。

“市場沽空”功能包含港股大市沽空、恒指沽空及歷史沽空數據。主要以表格方式顯示各個數據點。

4.1.4.指數貢獻

路徑：行情列表->右邊選擇標籤“指數貢獻”

包含恒生成分股及國企成分股中每檔股票對當日大盤的貢獻點數、每分鐘貢獻變化等。

4.1.5.新股發行

路徑：行情列表->選擇右邊標籤“新股發行” 或工具欄按鈕“IPO”

包含 A 股、港股、美股最新招股、次新股、即將上市股票、配售結果、相關發行資料等相關數據及資訊。數據準確、更新及時。

4.1.6.個股報價

路徑：1）鼠標雙擊行情表個股，進入個股報價功能頁面；

2）鍵盤輸入個股代碼，按“Enter”鍵進入個股高價頁面；

3）行情表鼠標右鍵，選擇“打開”菜單；

- K 線圖支持 1、3、5、8、15、30、60 分鐘；支持各個小時段；支持周線、月線、季度、年線；且各個週期可以任意定義；
- 分時圖支持逐筆成交圖，即 TICK 圖；
- K 線圖支持多種圖形模式：柱狀圖、陰陽燭、收盤線、點數圖、逆時鐘量價圖、常態分配曲線、量燭圖；
- K 線圖支持前複權、後複權；
- K 線圖支持多個技術指標疊加；支持多個圖形模板；
- K 線圖及分時圖支持區間統計功能；
- 整個圖形系統最大特色：支持鼠標點擊動態修改參數，無需其他平臺非常繁瑣的修改步驟；所見即所得的方式快速修改任意指標參數；
- K 線圖及分時圖支持任意方案顏色的修改與保存；
- 圖形系統支持任意窗口的分割與疊加；分層模式滿足多種個股分析方案；
- 強大的自繪趨勢線、圖標標記、黃金分割、通道線等實用功能；
- 強大的圖形鼠標右鍵功能；

- 兩列個股報價模式，且支持配置；包括港股 10 檔買/賣數據、成交明細、個股財務數據、個股資金流；
- 雙擊 10 檔買/賣資料，支持閃電交易；
- 個股 K 線查價
- 個股歷史分時走勢

查價

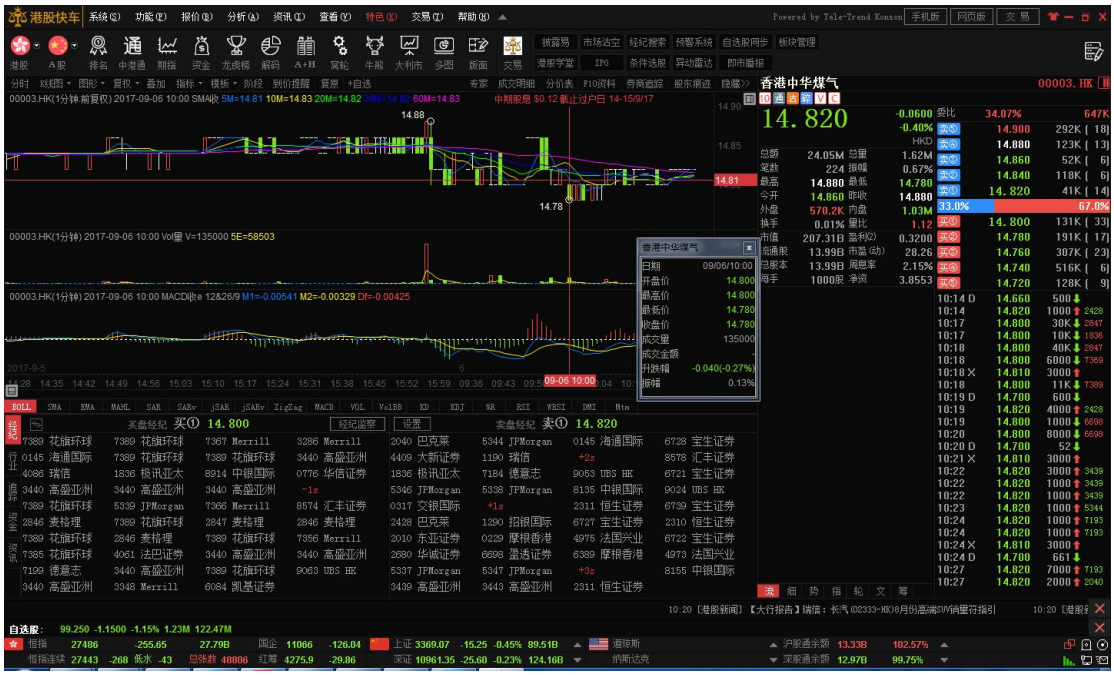

歷史分時

操作方法：鼠標移動到 K 線圖，然後按“Enter”鍵。PgUp/PgDn 鍵支持歷史數據切換。

畫線工具

路徑：鼠標點擊 K 線圖頂部工具欄中的畫線圖標按鈕

Tick 圖：

路盡：鼠標右鍵點擊 K 線圖右下角的週期切換按鈕

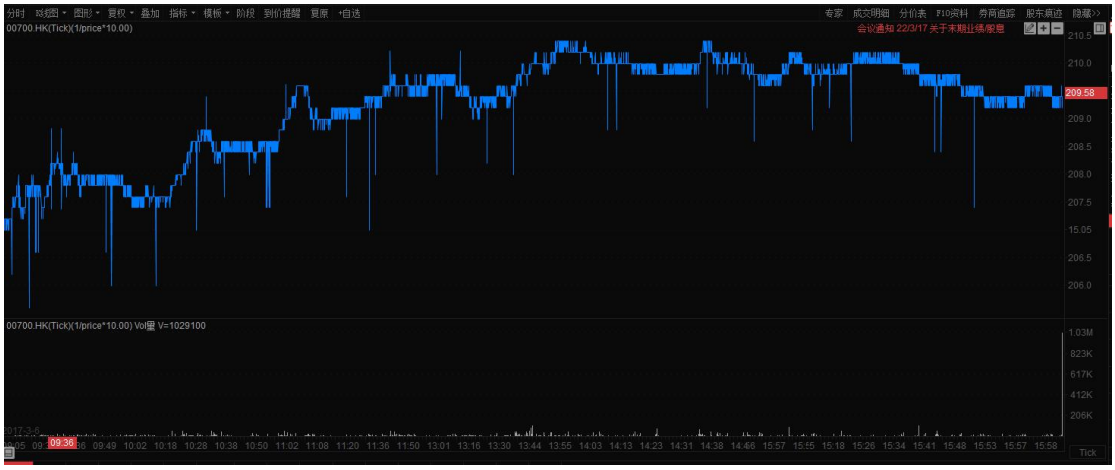

4.1.7.經濟席位

路徑：個股報價->窗體下面部分即可看見經濟席位。

港股 LEVEL-2 行情支持 10 檔買/賣成交席位及席位跟蹤。

席位跟蹤（路徑：切換到“追蹤”標籤）

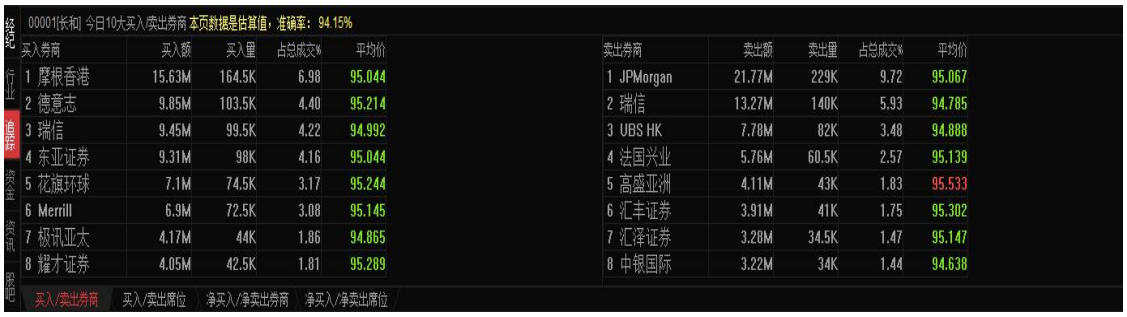

4.1.8.個股資訊

路徑：個股報價->選擇“資訊”標籤

及時的個股資訊、個股公告、全市場新聞；

4.1.9.行業分類

路徑：個股報價->選擇“行業”標籤

支持港股、A 股、美股行業分類顯示；

代码	名称	涨幅%	现价	成交量	成交金额	最高	最低	市值	每股净资	市盈(动)	换手%	股息	周息率%
1 00996	嘉年华国际	10.00	0.8800	25.61M	21.74M	0.8900	0.8100	14.85B	0.349	102.33	0.15	-	-
2 00668	东银国际控	4.17	0.3750	32K	12K	0.3750	0.3750	477.76M	0.578	-	0.00	-	-
3 01233	时代地产	4.12	5.0600	4.66M	23.25M	5.0800	4.8600	8.72B	5.936	4.00	0.27	0.353	6.97
4 00726	中民筑友科	3.85	0.2700	1.68M	447.1K	0.2700	0.2600	2.76B	0.144	-	0.02	-	-
5 02007	碧桂园	3.39	5.7900	15.2M	87.14M	5.8000	5.5700	123.69B	3.437	11.45	0.07	0.154	2.66
6 03383	雅居乐集团	3.39	5.1900	7.47M	38.57M	5.2000	5.0300	20.33B	10.415	12.19	0.19	0.395	7.61
7 02330	中国上城	2.88	0.2500	92K	22.6K	0.2500	0.2450	381.12M	0.390	-	0.01	-	-
8 01777	花样年控股	2.80	1.1000	3.7M	4.03M	1.1100	1.0700	6.33B	2.148	4.41	0.06	0.050	4.55
9 01560	星星地产	2.66	2.7000	2.01M	5.39M	2.7500	2.6200	604.8M	0.000	24.11	0.90	0.220	8.15

地产 地产建筑 港股通（深） 深港通 可沽空证券

4.1.10.股吧

路徑：個股報價->選擇“股吧”標籤

股吧系統，支持社交功能；方便用戶交流；

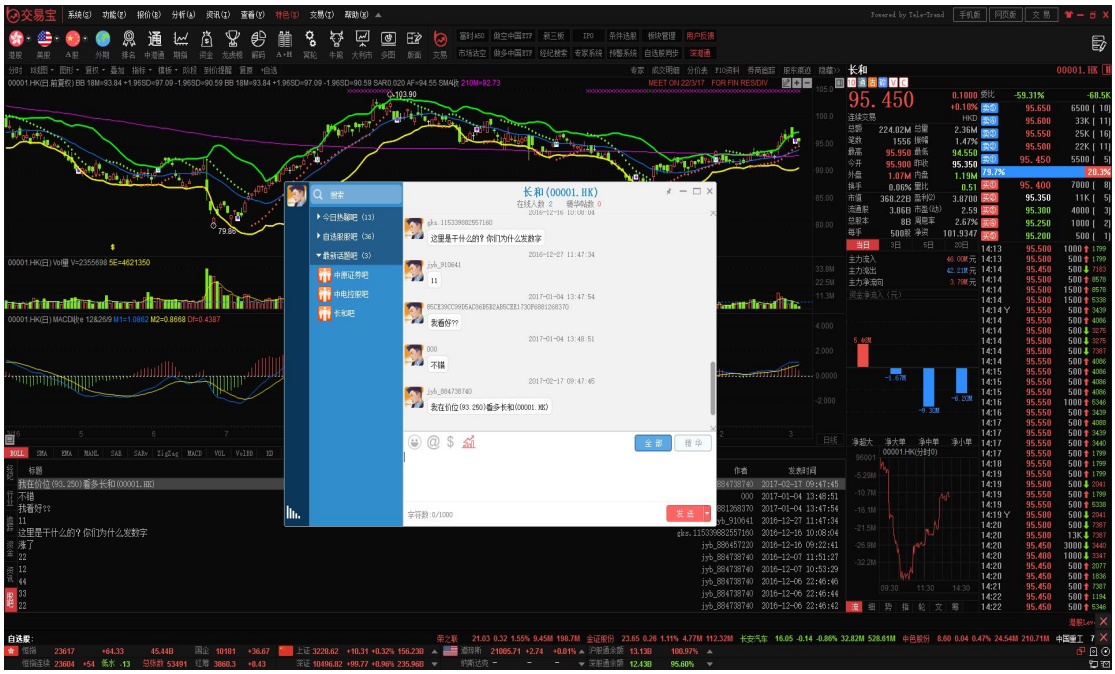

4.1.11.資金流向

路徑：個股報價->選擇“資金”標籤
個股實時資金流向、歷史資金流向統計；

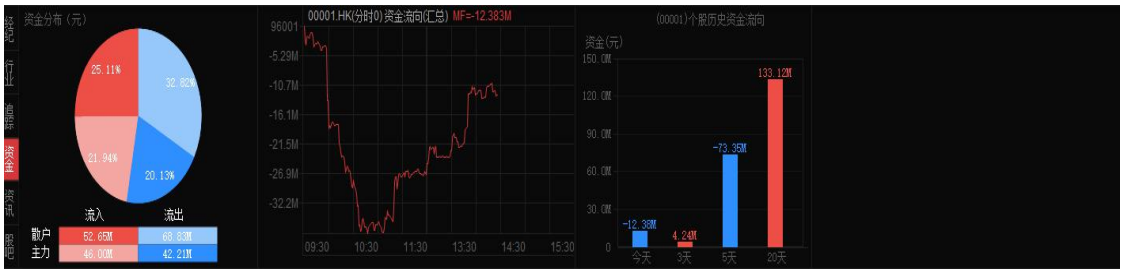

4.1.12.期指

路徑：1）工具欄->“期指”按鈕；
3）菜單->“功能”->“期指”
2）鼠標點擊軟體任意地方，鍵盤輸入“83”，Enter 鍵即可切換到期權功能；

4.1.13.期權

路徑：1）菜單->功能->期權
2）鼠標點擊軟體任意地方，鍵盤輸入“85”，Enter 鍵即可切換到期權功能；

4.1.14.環球期貨

路徑：1）工具欄->外期

2）菜單->“報價”->“環球期貨報價”

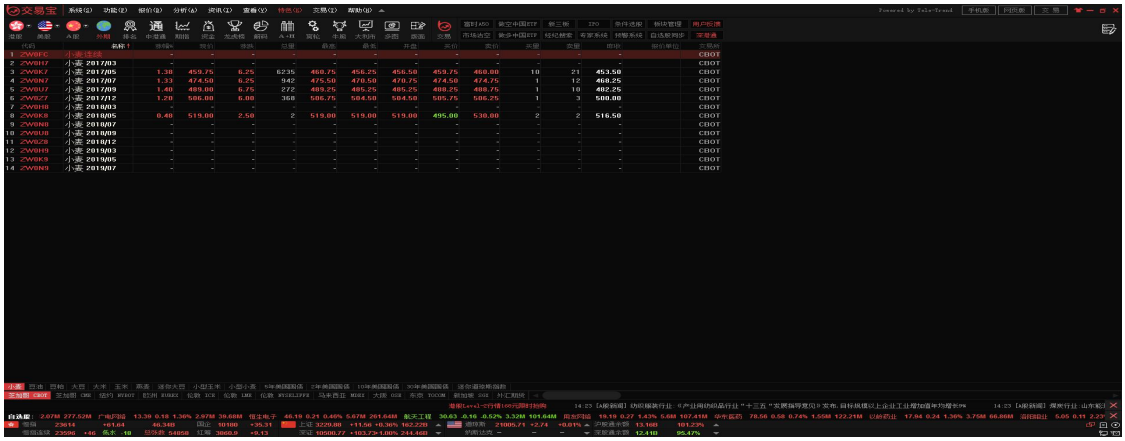

4.1.15.渦輪

路徑：1）工具欄->“渦輪”；

2）菜單->“功能”->“渦輪指南”；

3）鼠標點擊軟體任意地方，鍵盤輸入“16”，按“Enter”

4.1.16.牛熊證

路徑：1）工具欄->“牛熊”按鈕；

2）菜單->“功能”->“牛熊證指南”

3）快捷鍵方式，輸入“17”，按“Enter”；

4.1.17.龍虎榜

路徑：1）工具欄->“龍虎榜”按鈕；

2）菜單->“功能”->“券商追蹤”；

3）快捷方式：輸入“87”，按“Enter”鍵；

龍虎榜即券商追蹤功能

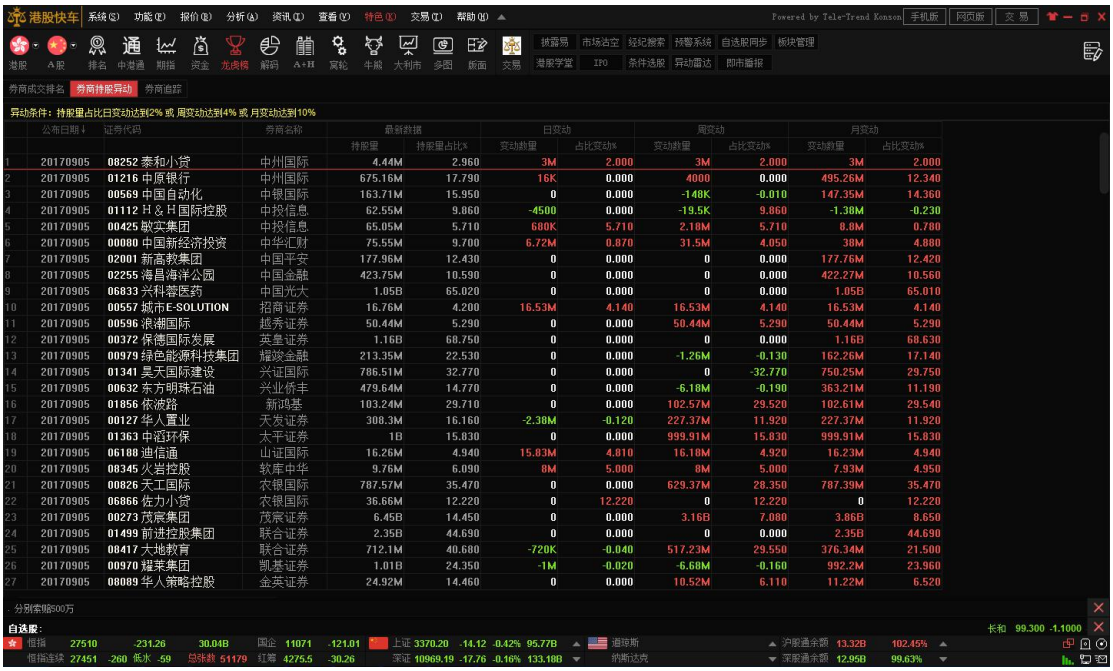

4.1.18.解碼

路徑：1）工具欄->“解碼”按鈕；

2）菜單->“功能”->“股份解碼”；

3）快捷方式：88->“Enter”鍵；

即股份追蹤功能

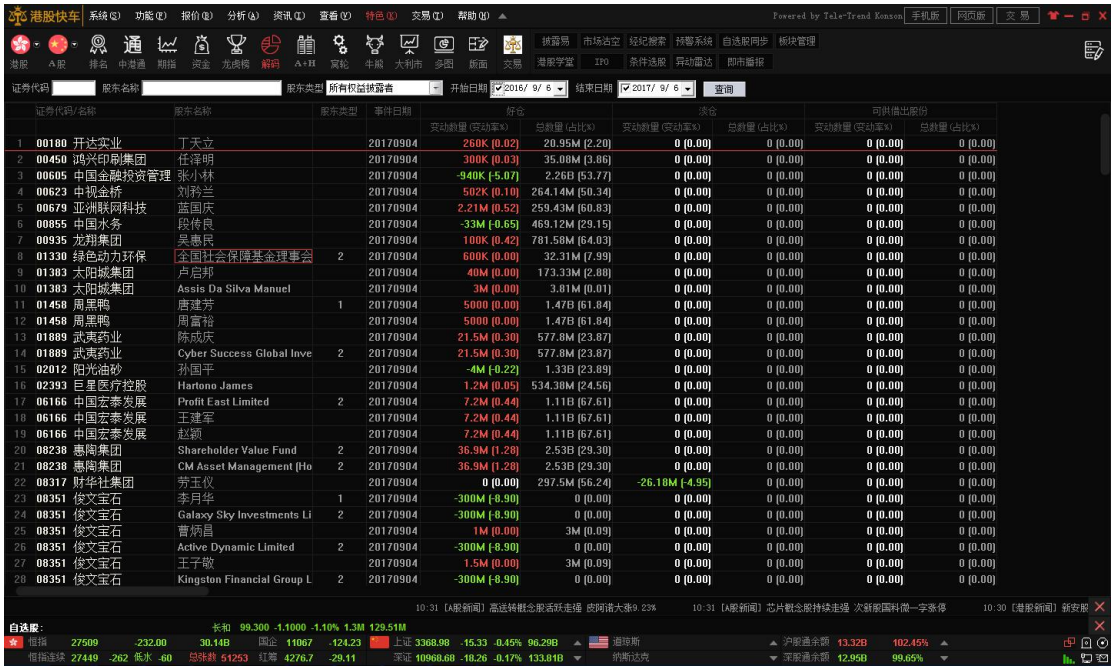

4.1.19.A+H 聯動

路徑：1）工具欄->“A+H”按鈕；

2）菜單->“功能”->“A+H 指南”；

3）快捷方式：18->“Enter”鍵

4）個股報價頁面，點擊“A”或“H”按鈕；

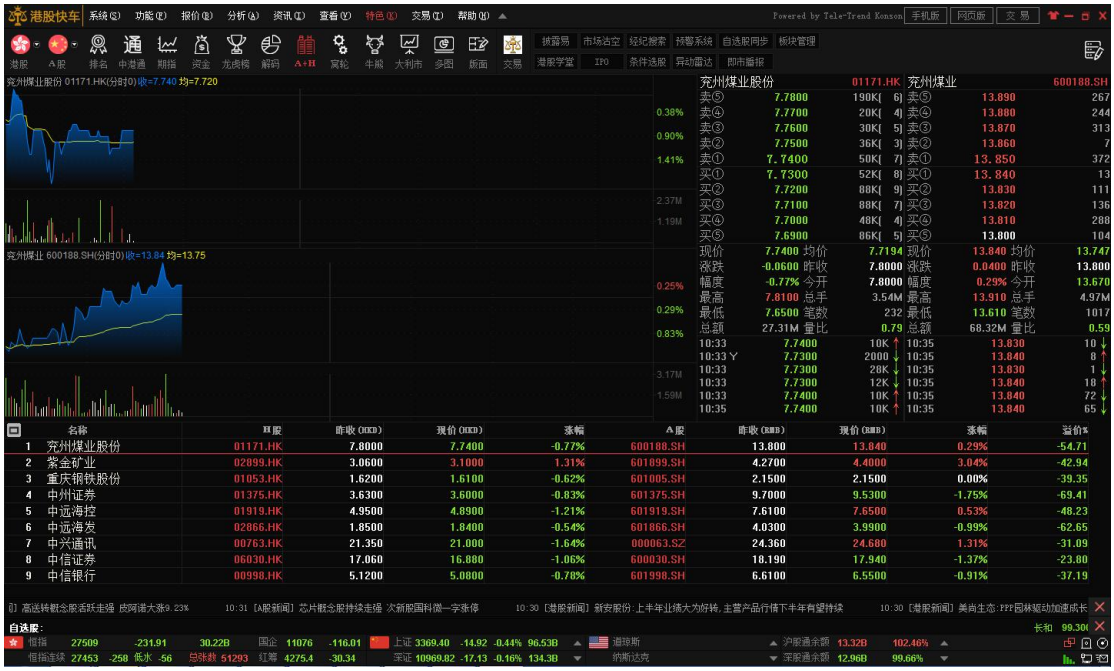

4.1.20.大利市

路徑：1）工具欄->“大利市”；

2）菜單->“功能”->“大利市”；

3）快捷方式，19->“Enter”。

專業的大利市機行情報價畫面，充分考慮不同投資者看盤習慣；

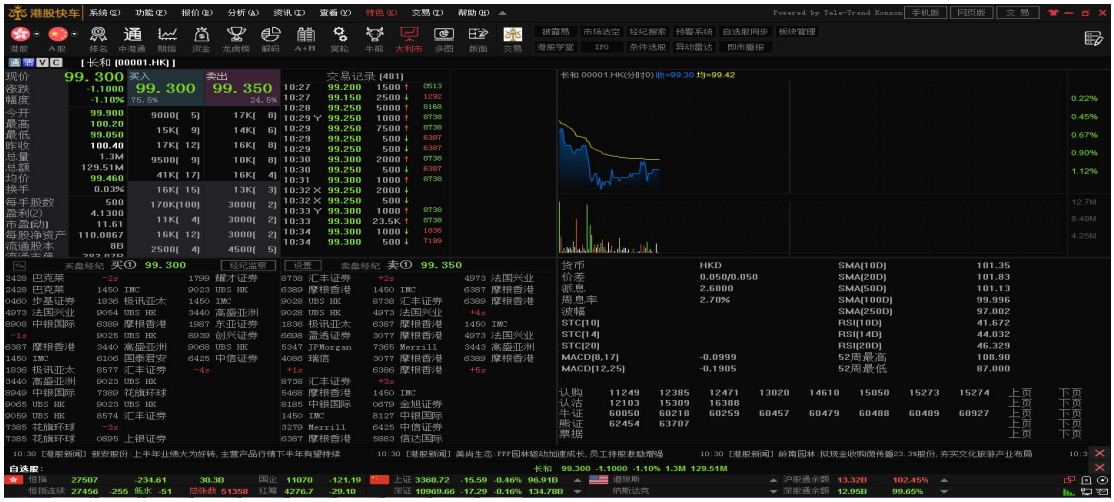

4.1.21.綜合排名

路徑：1）工具欄–>“排名”；

2）菜單–>“報價”–>“香港綜合排名”；

支持 A 股、港股的每日漲跌幅排名、5 分鐘漲跌幅排名、量比排名、委比排名、振幅排名、成交額排名

4.1.22.歷史成交明細

路徑：1）快捷方式：F1.

2）鼠標雙擊個股報價右下角成交明細區域；

3）分時圖頂部工具欄，“成交明細”；

4）菜單->“分析”->“成交明細”

歷史成交明細查詢（快捷鍵 F1）.

4.1

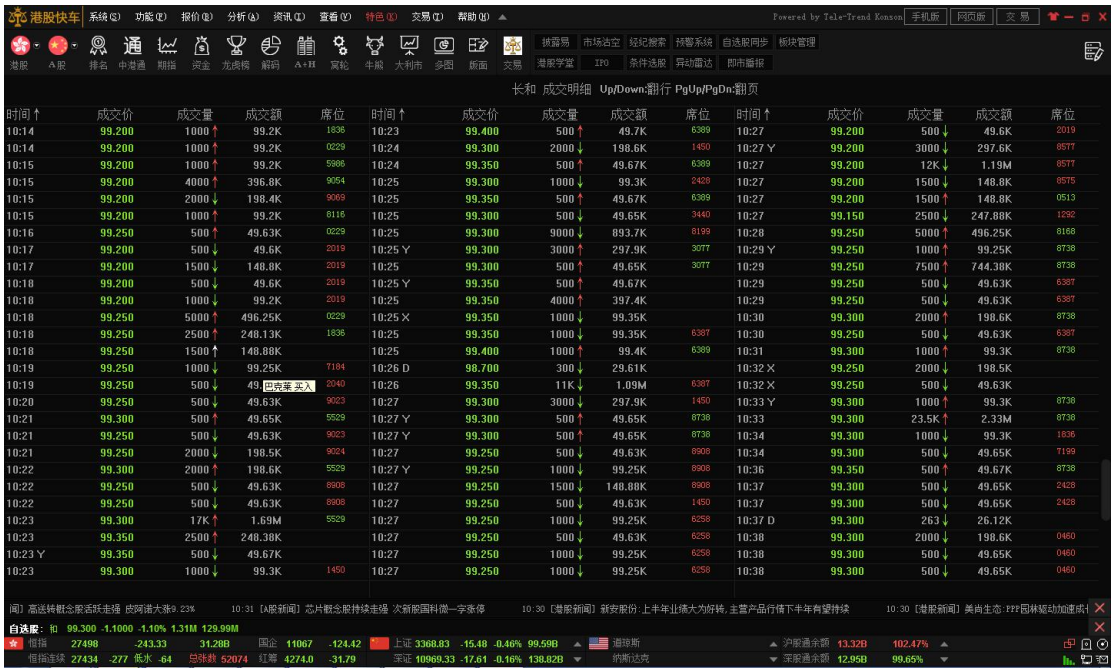

.23.分價表

路徑：1）快捷鍵 F2；

2）分時圖頂部工具欄，“分價表”；

3）菜單->“分析”->“分價表”

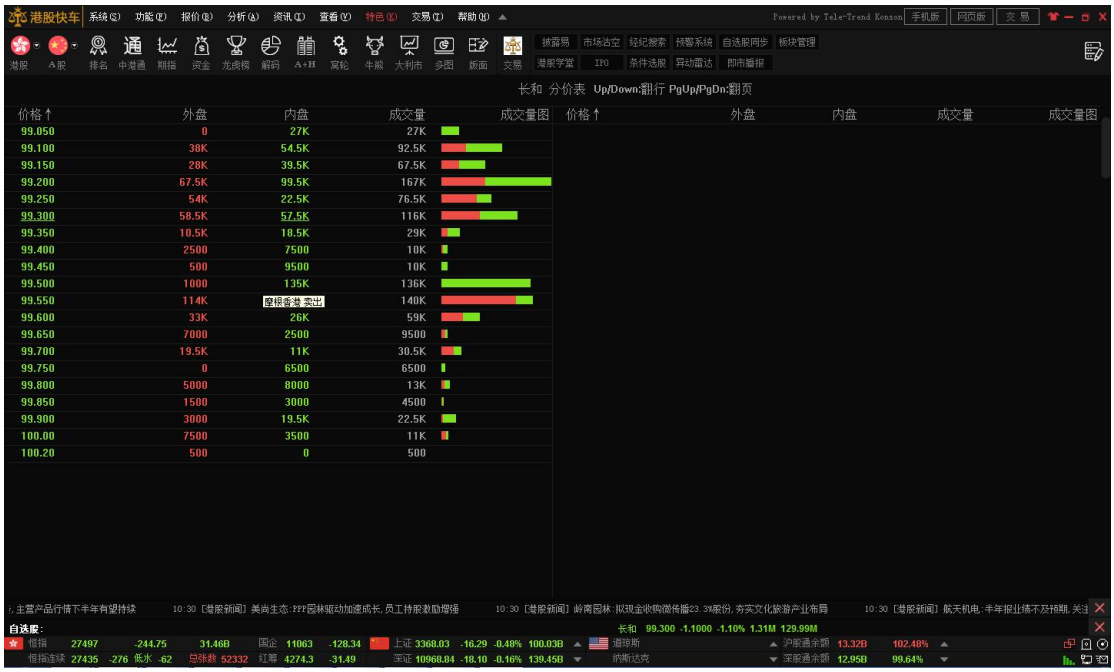

4.1.24.港股行業板塊資金流向

路徑：1）菜單->“功能” ->“資金流向”；

2）工具欄->“基金”按鈕；

3）快捷方式：輸入“86”，按“Enter”鍵；

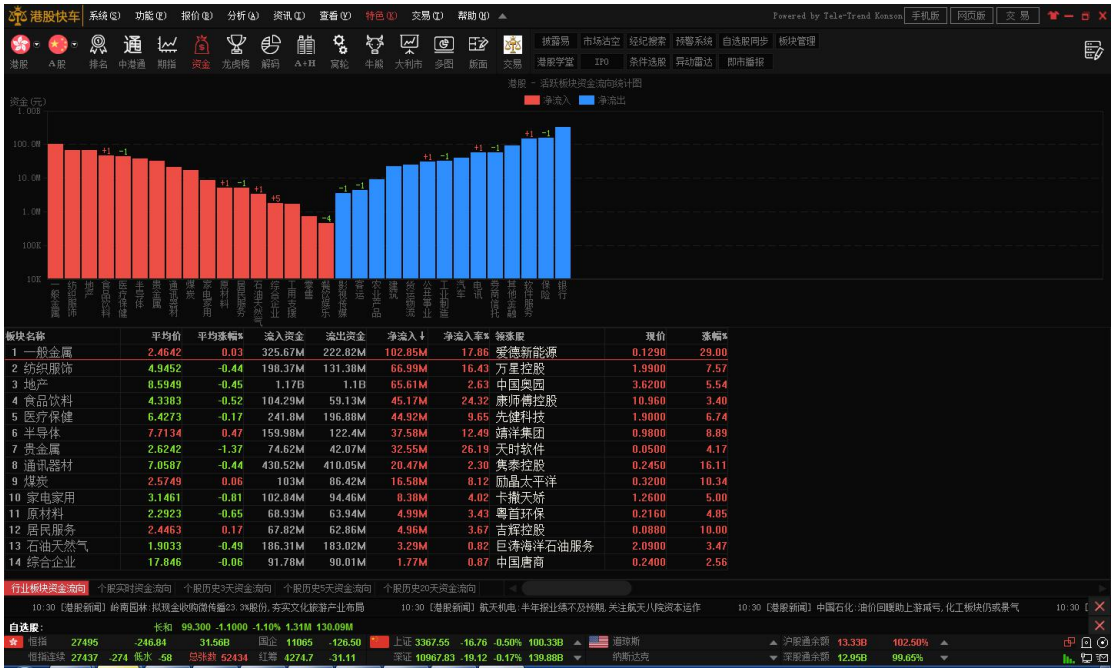

板塊實時與歷史資金流向統計，熱點板塊一目了然。

4.1.25.多股同列

路徑：1）工具欄->“多圖”按鈕；

2）菜單->“分析”->“多股同列” ->“四股同列”或“九股同列”；

3）行情列表，鼠標右鍵，選擇彈出菜單“多股同列”；

多圖表看盤模式。支持 4 只或 9 只股票同時盯盤。

操作方法：鼠標點擊任意分時圖區域，輸入想要切換的股票代碼，即可更換股票顯示。

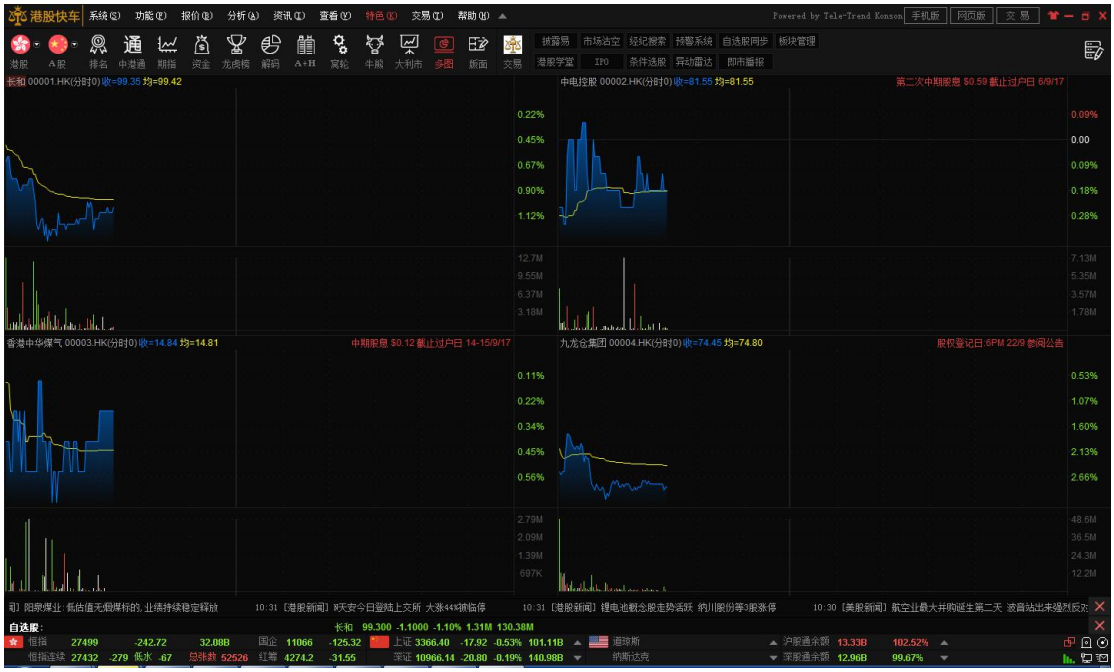

4.1.26.版面

路徑：1）工具欄->“版面”->鼠標點擊彈出菜單；

支持 3 種系統預設版面及自定義版面。各個功能模塊根據用戶各自使用習慣自定義。

4.1.27.經濟席位搜索

路徑：1）工具欄->“經濟搜索”按鈕；

2）菜單->“功能”->“經濟搜索”；

3）快捷方式：輸入“20”，按“Enter”鍵；

支持港股所有經濟席位搜索，方便任意席位的跟蹤與研究。

操作方式：1）鼠標雙擊左邊列表框；

2）在頂部第一個輸入框內輸入經濟席位號；

3）在頂部第二個下拉框中選擇想要查看的經濟公司名稱；

4.1.2

8.經紀牌位設置

路徑：1）菜單->“分析”->“設置經濟牌…”；

2）個股報價頁面，鼠標點擊席位功能模塊上的“設置”按鈕；

設置想要跟蹤的經紀牌位。便於觀察。

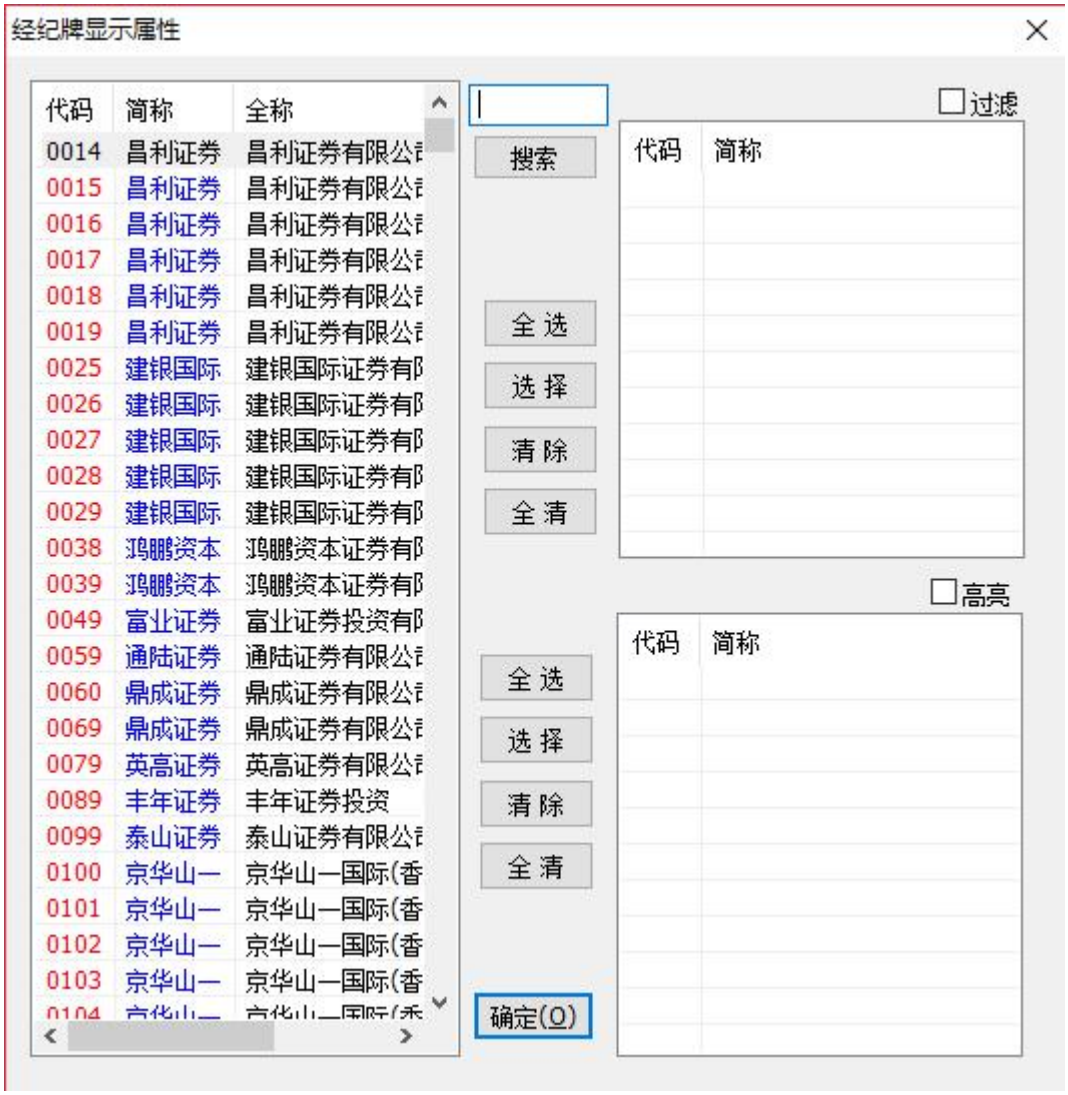

4.1.29.板塊管理

路徑：1）菜單->“功能”->“板塊管理…”
自定義板塊設置與管理

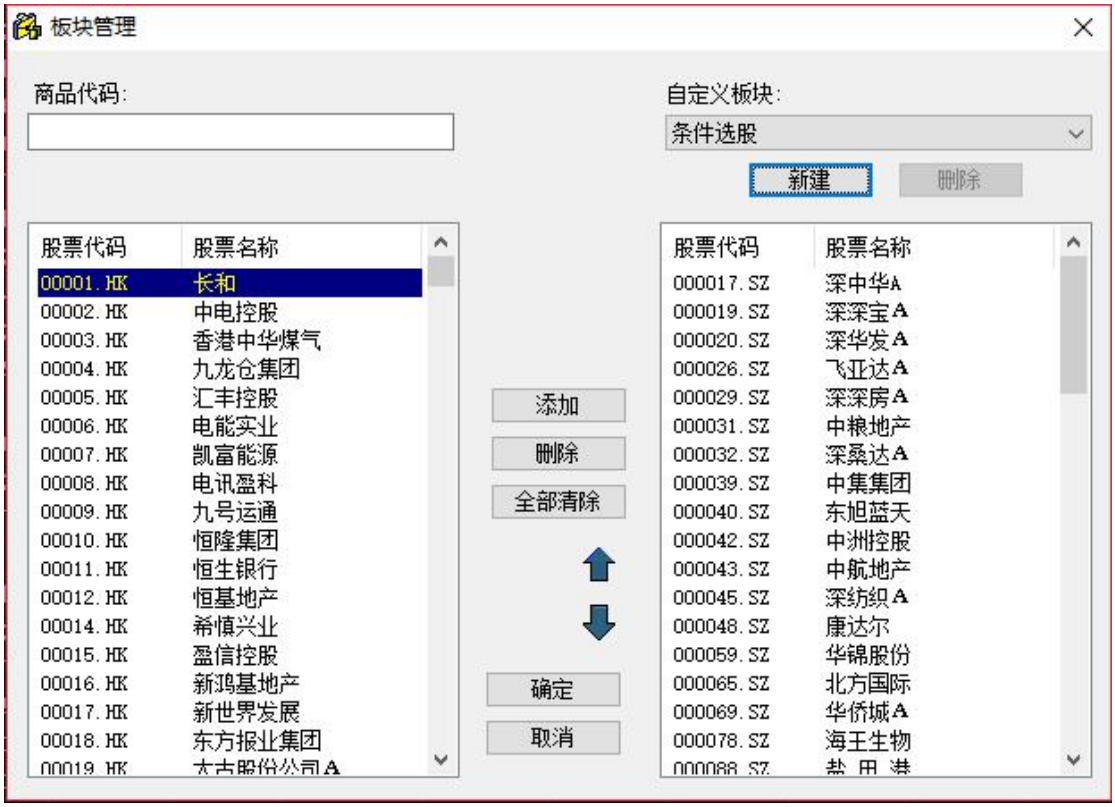

4.1.30.中港通

路徑：1）工具欄->“中港通”按鈕；

2）鼠標雙擊軟體底部狀態欄上的“滬股通余額”或“深股通”余額；

功能介紹：

- 滬港通、深港通每日剩餘額度與歷史額度數據；
- 滬港通、深港通每日成交額；
- 每日十大淨買入/賣出證券；
- 十大成交活躍股
- 滬港通、深港通股票池；
- 每日成交額及每日剩餘額度走勢；

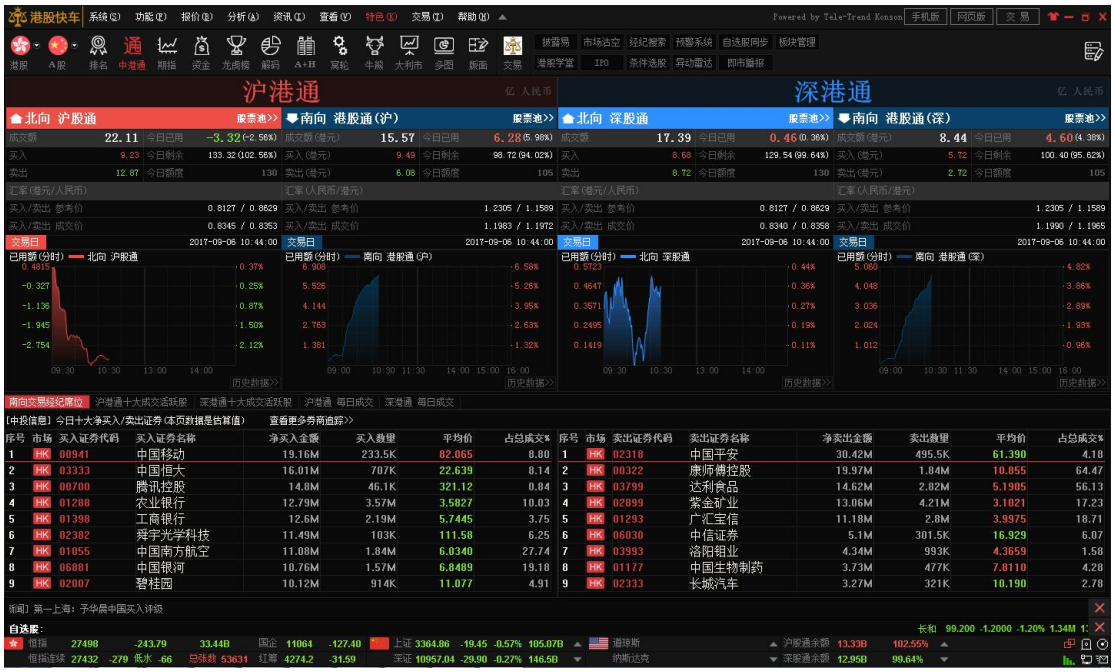

4.1.3

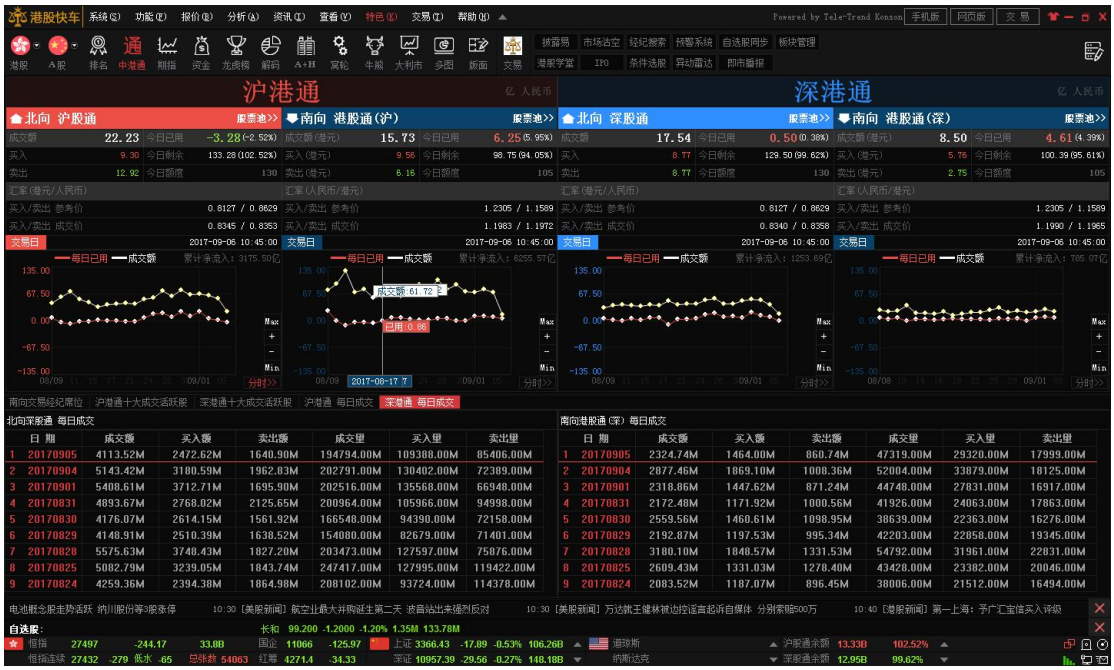

1.自選股管理

路徑：1）行情列表->選擇底部標籤欄“自選股”；

2）快捷方式：F6；

3）菜單->“報價”->“港股分類報價” ->“自選股”

功能介紹：

1） 自選股操作：包括添加、刪除、排列順序等；

2） 自選股同步：自選股雲同步；

自選股添加操作：

1） 行情列表，鼠標右鍵，選擇“添加到自選股”；

2） 快捷方式：在行情列表選擇一直股票，按組合鍵“Alt+Z”；

3） 個股報價頁面，鼠標點擊分時圖頂部工具欄，“+自選”；

自選股刪除操作：

1） 在自選股列表，選擇要刪除的自選股，鼠標右鍵，選擇“從板塊中刪除股票”；

2） 個股報價頁面，鼠標點擊分時圖頂部工具欄，“-自選”；

3） 批量刪除：在自選股列表，按下“Shift”鍵+鼠標點擊，可以選擇多隻股票進；

4） 板塊管理，選擇要刪除的自選股；

自選股雲同步操作：

1） 工具欄，鼠標點擊“自選股雲同步”按鈕；

2） 行情列表，鼠標右鍵，選擇彈出菜單中的“同步自選股”；

3） 菜單->“特色”->“同步自選股”

4.1.32.

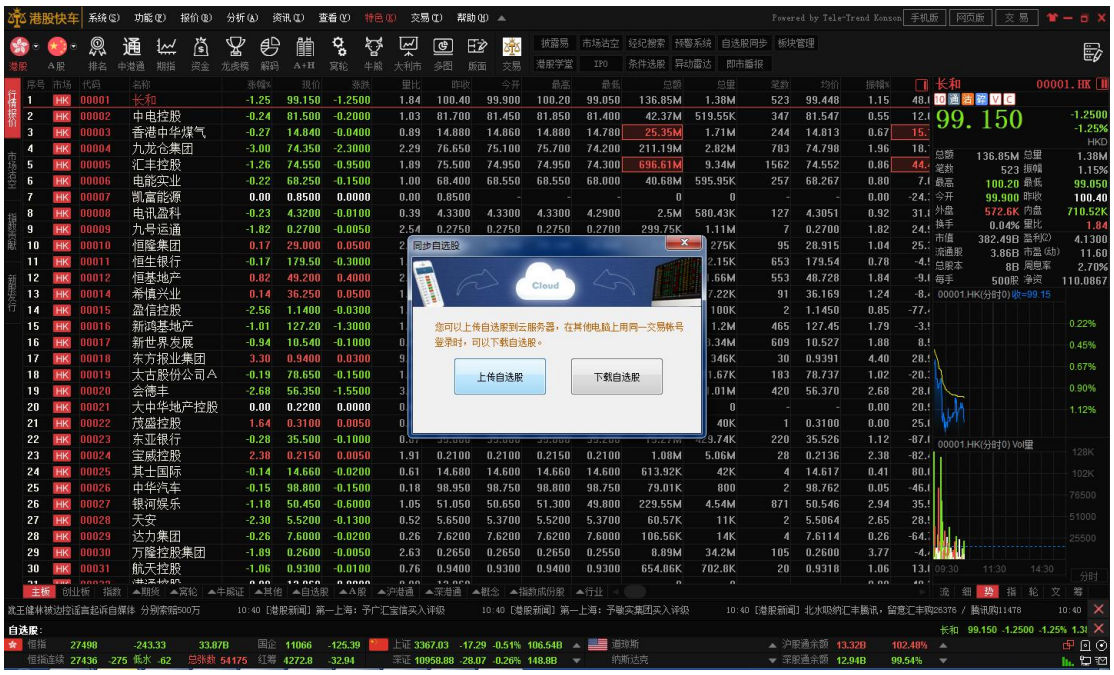

預警系統

路徑：1）鼠標點擊軟件底部狀態欄右下角“預警”按鈕；

2）分時圖頂部工具欄->“到價提醒”；

3）菜單->“特色”->“預警系統”

功能介紹：

盤中及時預警。且支持聲音提示；

4.1.33.異動雷達

路徑：1）鼠標點擊軟體底部狀態欄右下角雷達設置按鈕；

2）菜單->“特色”->“異動雷達”

盤中異動提醒與設置。且支持聲音提示

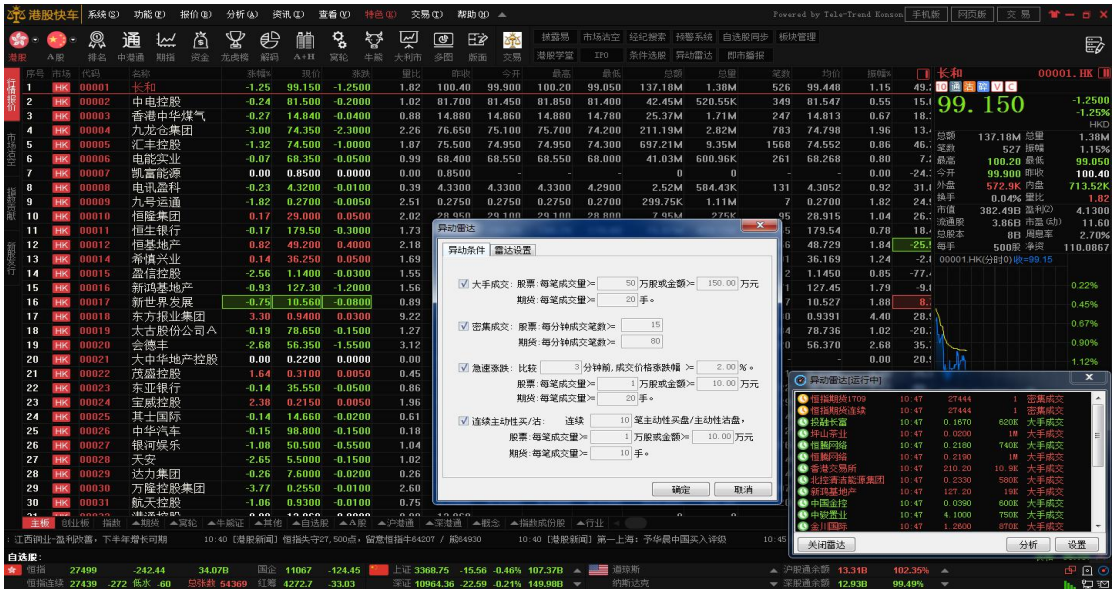

4.1.34.條件選股

路徑：1）菜單->“特色”->“條件 腳本選股”；

2）快捷方式：F7.

支持指標條件及腳本選股，方便篩選股票

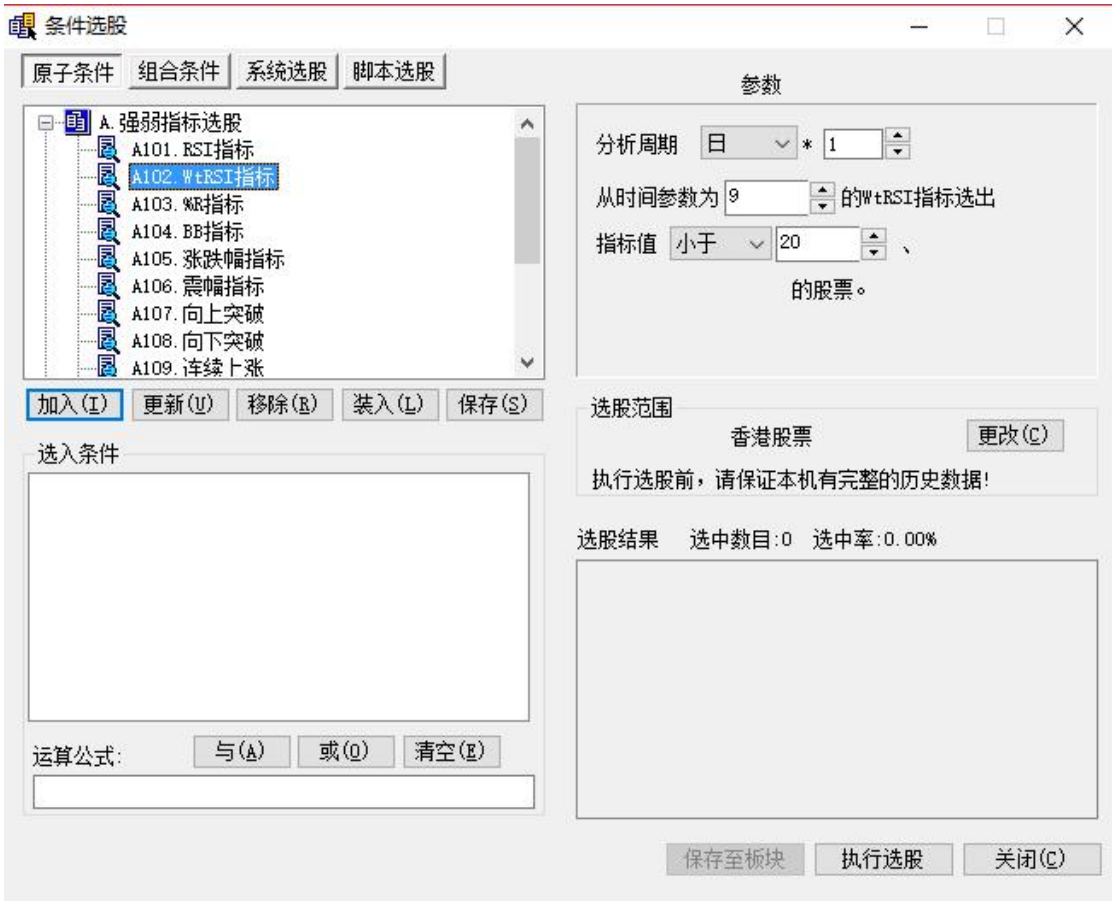

4.1.35.選股

路徑：菜單->“特色”->“選股”

服務器選股功能，熱點、熱門板塊、熱門個股，即時推送；

4.1.36.自定義指標

路徑：菜單->“特色”->“自定義指標”

支持指標自定義，編輯、修改；

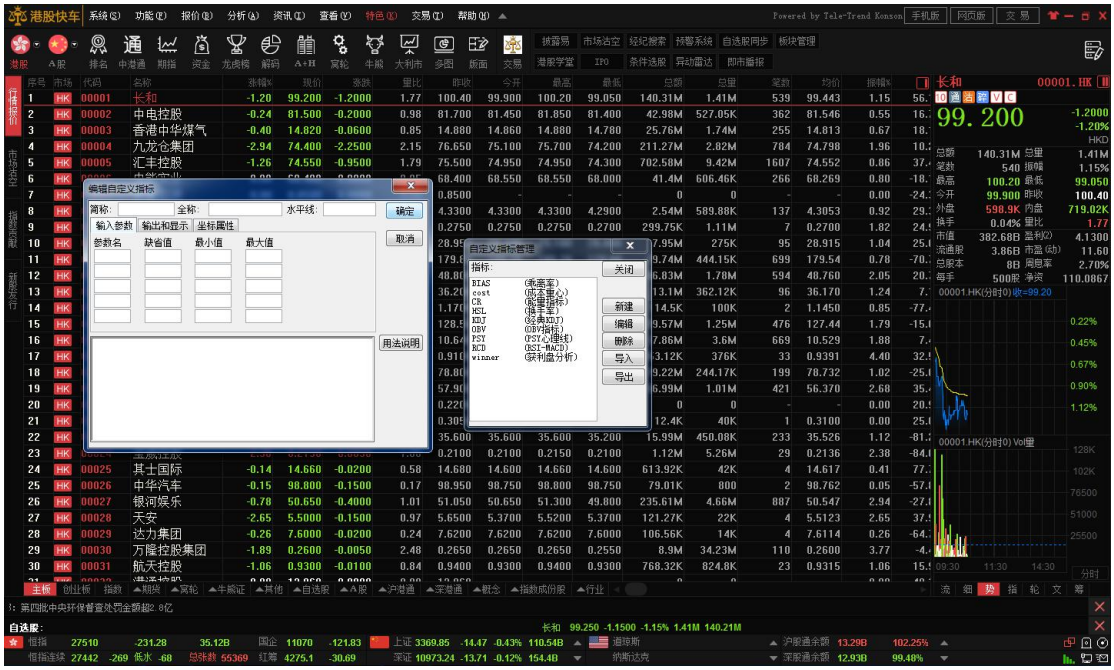

4.1.37.走馬燈

資訊及自選股走馬燈設置。看盤、資訊獲取、自選股報價變化盡收眼底；

4.1.38.狀態列指數顯示

各市場大盤指數顯示

4.1.39.鍵盤精靈

路徑：鼠標點擊軟體任意位置，然後鍵盤輸入，自動彈出鍵盤精靈窗體。
支持碼表搜索、板塊搜索、快捷鍵

4.1.40・系統設置

路徑：1）菜單->“系統”->“系統設置”；

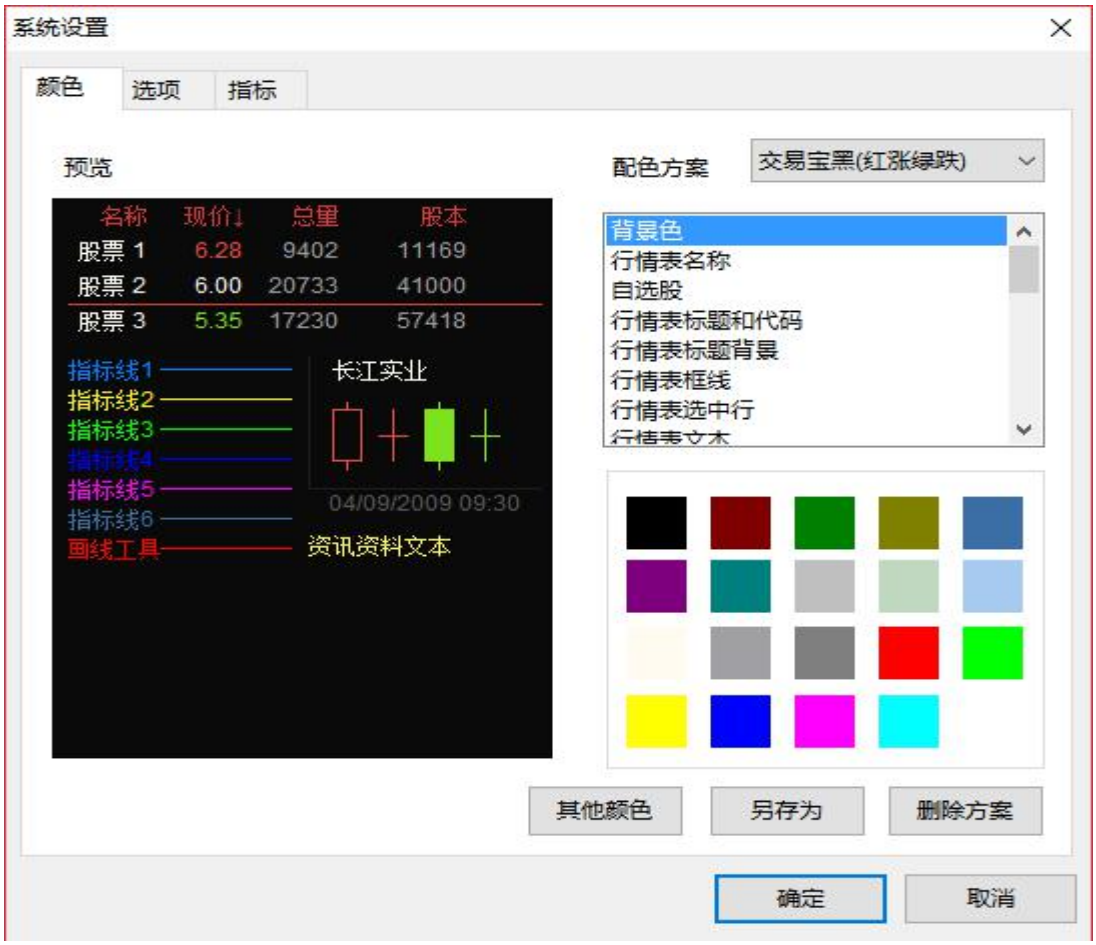

4.1.41.全屏顯示

路徑：1）菜單->“查看”->“全屏顯示”

2）快捷方式：F11.再次按 F11 可取消全屏顯示

系統支持全屏顯示，即隱藏功能表列、工具列、狀態列。

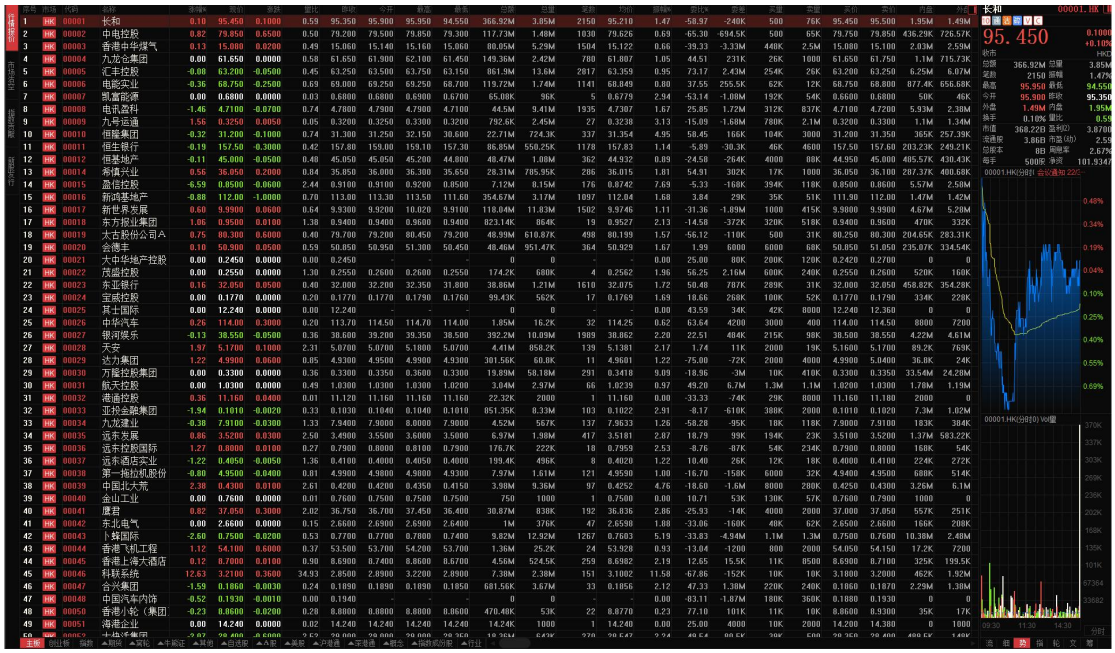

4.1.42.大字報價

路徑：1）行情列表，鼠標右鍵，在彈出菜單選擇“大字體”；

2）菜單->“報價”->“打字報價”

系統支持更換大字體顯示報價。

4.1.43.工具列定義

路徑：工具欄，最右邊設置按鈕。

工具列按鈕自定義，支持工具列的顯示與隱藏

4.1.44.盤中即市播報

路徑：1）菜單->“特色”->“即市播報”

2）盤中系統自動彈出窗體；

盤中重大資訊、通告、即時時間及時播報功能

4.1.45.網路資訊及個人帳戶資訊查詢

路徑：1）鼠標雙擊軟體底部狀態欄 “網絡及賬戶信息”按鈕；

2）菜單->“系統”->“網絡及賬戶信息”

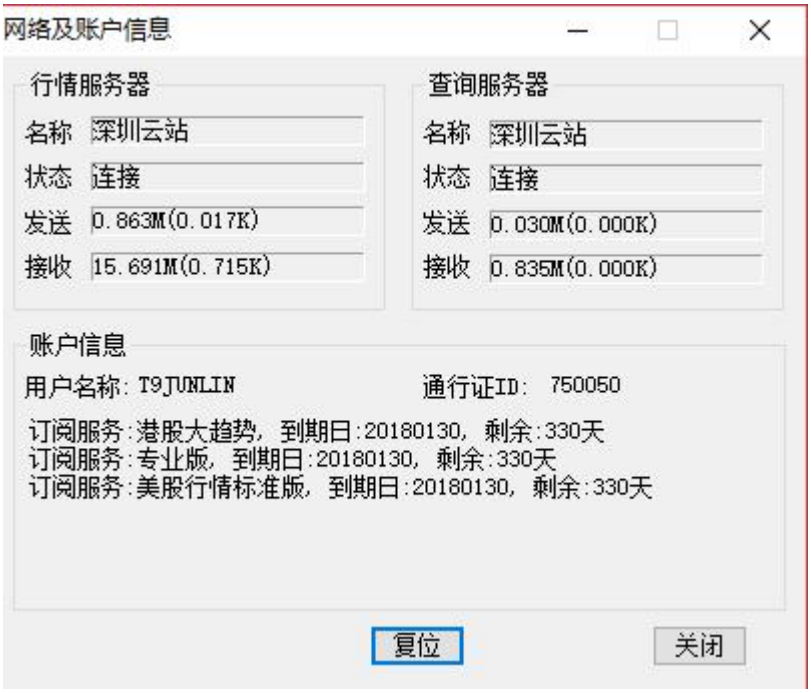

4.1.46.軟件線上說明手冊

路徑：菜單->“幫助”->“在線幫助”

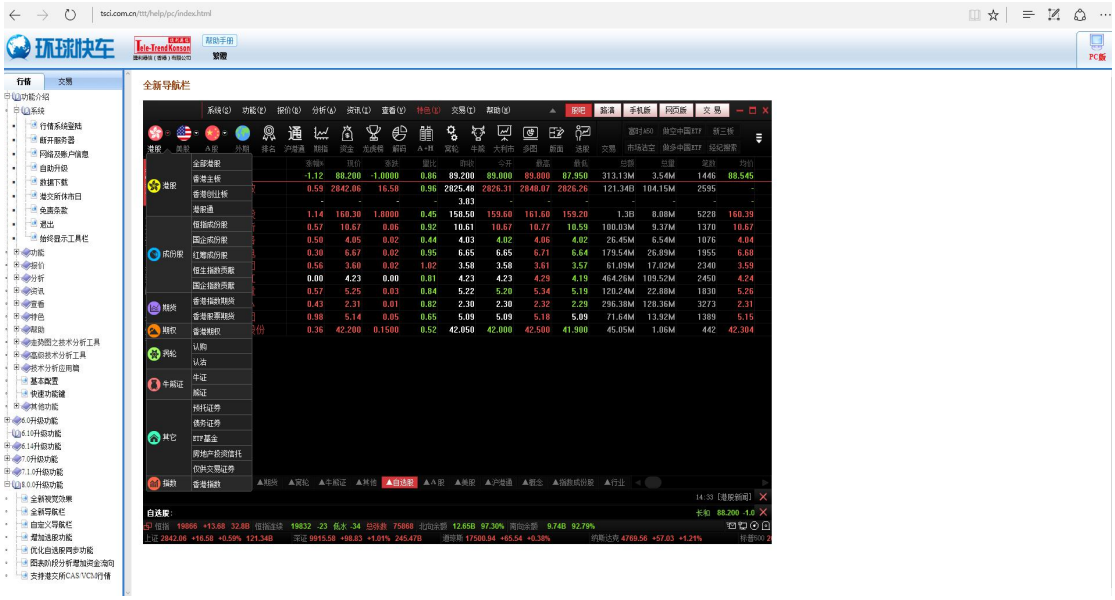

4.1.47.用戶回饋

路徑：工具欄->“用戶反饋”
友好的用戶回饋功能。及時收集用戶的回饋資訊，完善產品；

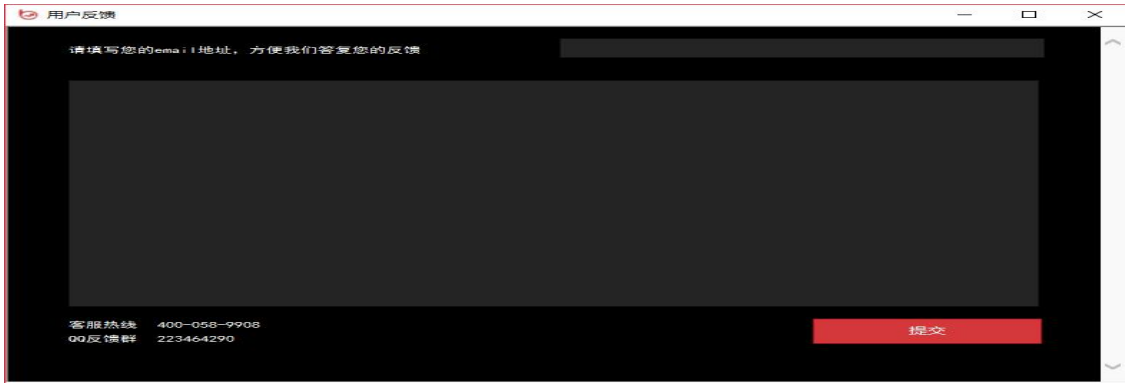

4.1.48.服務器通告

路徑：1）系統根據配置自動彈出服務器公告；

2）菜單->“資訊”->“服務器通告”

及時的服務器資訊通告。增強與用戶的資訊交流

4.1.49 免責聲明

路勁：1）菜單->“系統”->“免責條款”
2）菜單->“幫助”->“關於”

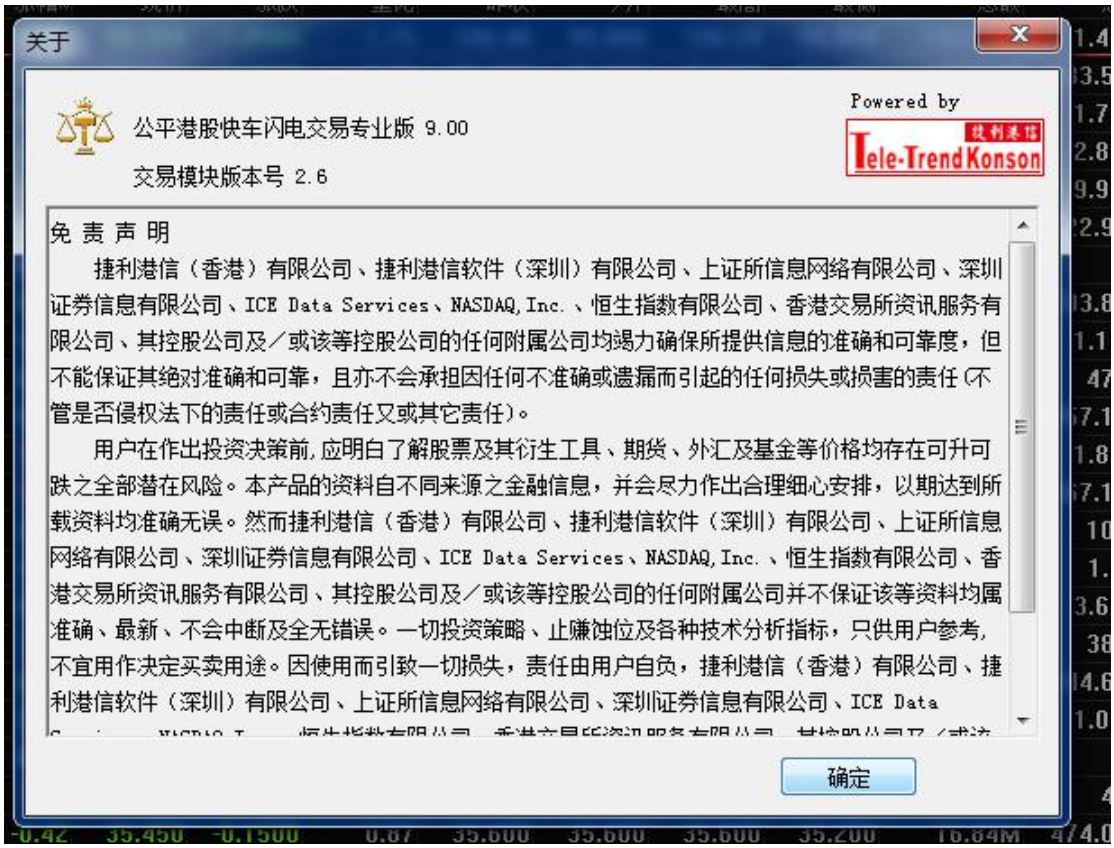

4.1.50.聯繫方式

路徑：1）鼠標雙擊軟體底部狀態欄右下角“聯繫方式”圖標；
2）菜單->“幫助”->“聯繫我們”

4.2. 交易部分

路徑：1）鼠標點擊軟體頂部右上角“交易”按鈕；

2）工具欄“交易”按鈕；

3）快捷方式：F12.

交易寶系統支持模擬交易與真實交易。

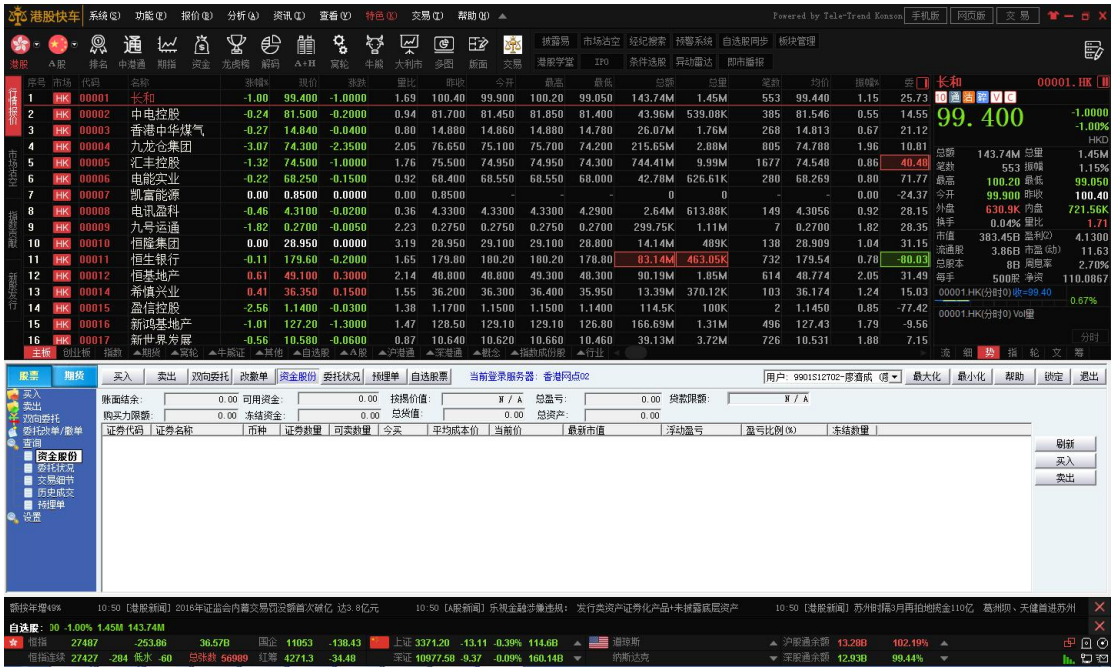

4.2.2.3 交易主界面

4.2.2.4 買入

買入所選股票。

買入確認對話方塊(按下買入按鈕後彈出)

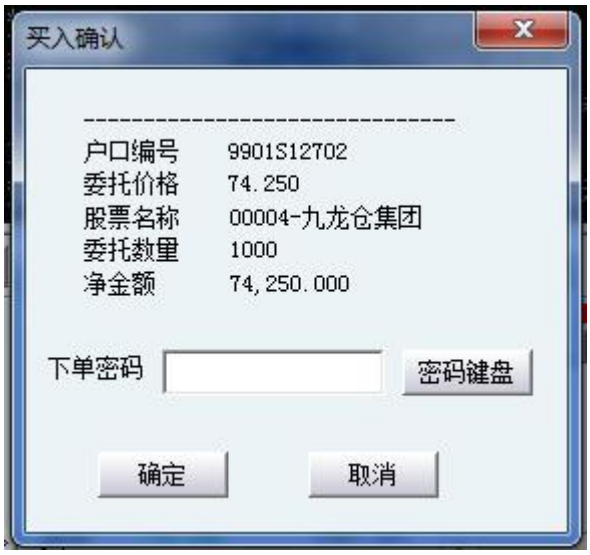

4.2.2.5 今日委託

- 列出狀態為除_“全部成交、取消、拒絕”之外的所有委託。鼠標右擊委託記錄彈出 改/撤單 菜單。
- 委託單狀態有三種：
- 已進入市場、取消及已成交。
  已進入市場－－該委託還未成交，並在委託排隊狀態；
  取消------－－該委託已撤銷；
  已成交----－－該委託已成交；

4.2.2.6 今日委託/成交

列出 狀態為除~~-~~“全部成交、取消、拒絕”~~-全部成交、部分成交、取消、拒絕-~~的委託記錄

4.2.2.7 賣出

賣出手中持有證券

賣出確認對話方塊(按下賣出按鈕後彈出)

4.2.2.8 持有股份

列出用戶當前持有的所有股份，鼠標左鍵點擊可以下賣出單。

4.2.2.9 今日委託

- 列出除 “全部成交、取消、拒絕” ~~全部成交、取消、拒絕~~之外的所有委託 ，右鍵點擊委託記錄可以進行改撤單操作。
- 委託單狀態有三種：

已進入市場、取消及成交。
已進入市場－－該委託還未成交，並在委託排隊狀態；
取消－－該委託已撤銷；
成交－－該委託已成交；

4.2.2.10 改單/撤單

當您要對已下的委託單進行修改或取消時，可點擊左菜單“改單/撤單”，進行改單或撤單操作，這裡只顯示狀態為未成交的委託單。

4.2.2.11 資金股份

查看所持有的股票, 資金及收益情況， 雙擊可以下賣出單

4.2.2.12 今日成交

查看所有委託單今日成交記錄

4.2.2.13 歷史委託/歷史成交

查詢歷史委託、歷史成交記錄

4.2.2.14 自選股

自選股，顧名思義，是把自己看好的要關注的股票加入到自自己選定的自選股股行中，用時可以看多個股票，比較方便，單擊鼠標左鍵即可看到股票明細，可察看股票走勢。按右鍵可以下 買入\賣出單。自己選擇的股票庫，這樣你就不用再在其它地方分散找，調閱起來很方便

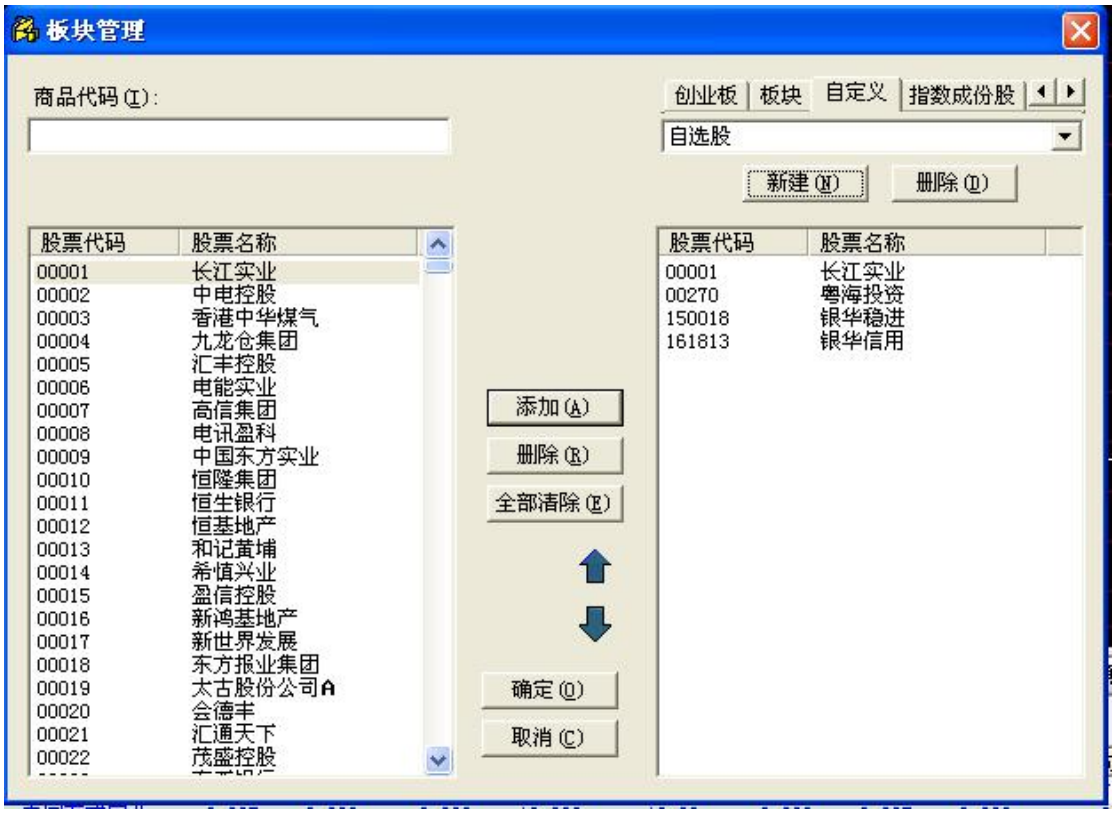

4.2.2.15 預埋單

功能主要用於提前佈置操作策略、多股同時下單等

4.2.2.16 系統設置

設置系統參數、修改密碼、自動策略

修改密碼

4.2.2.17 登錄

各個券商對應定制的交易登錄對話方塊。

4.3 數據產品

4.3.1.個股資料（F10）

路径：1）快捷方式：F10；

2）個股報價頁面，頂部工具欄，“F10 資料”

個股資料包括：最新指標、大事提醒、新聞公告、資金動向、持倉分析、公司概況、財務資料等；涵蓋 A 股、港股、美股。

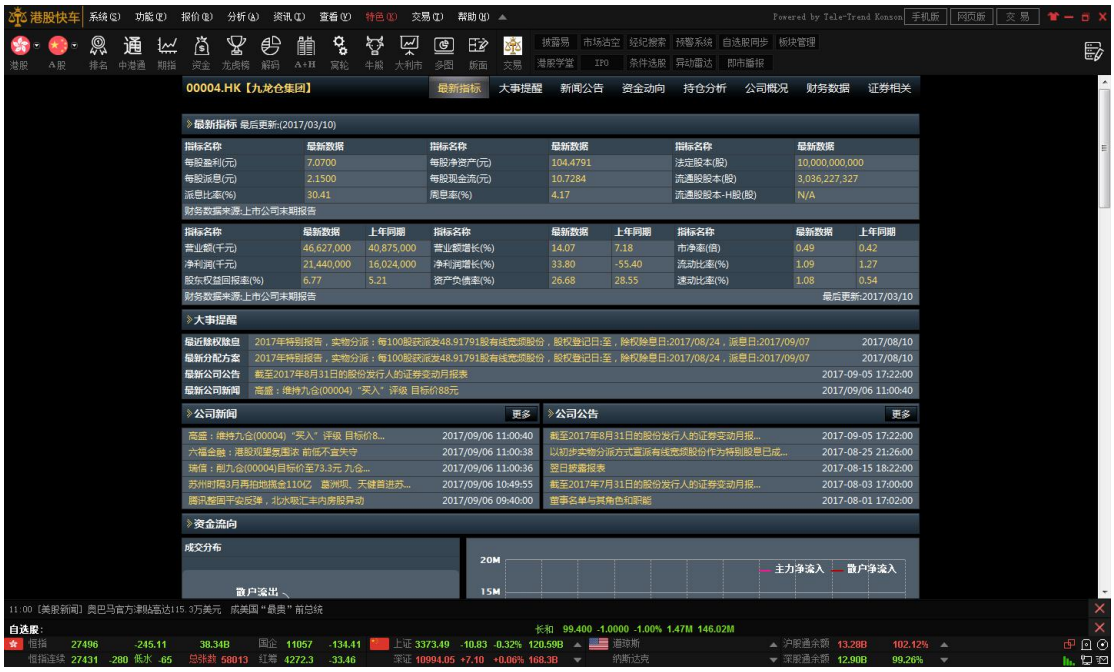

4.3.2.深度數據

Web 產品：網址：http://data.tsci.com.cn/

是公司為投資者打造的基於 WEB 技術的深度數據中心。功能包括行情數據、行業板塊、資金流向、渦輪/牛熊證指南數據、恒指街貨量、未平倉合約、資訊、個股動態、焦點新聞、市場快訊、新股 IPO 等。